

İHMAL VE İSTİSMARDAN KORUNMA

Öğretmen Broşürü

DR. UFUK EGE
ANAOKULU

Psikolojik Danışma ve
Rehberlik Servisi

HAZIRLAYAN

Elif KOÇYİĞİT

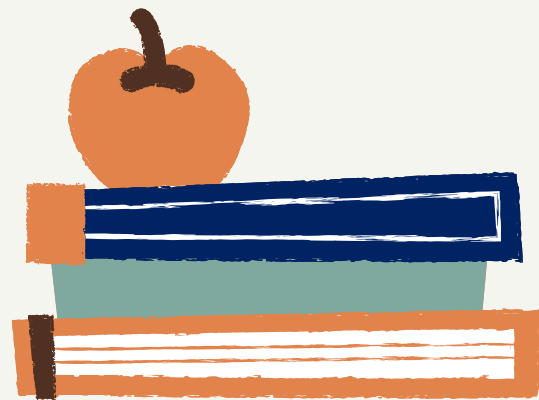

İHMAL NEDİR?

Çocuğun barınma, beslenme, koruma, bakım, sağlık, eğitim gibi temel gereksinimlerinin karşılanmamasıdır.

İSTİSMAR NEDİR?

Çocukların fiziksel, psikolojik, cinsel, zihinsel gelişimlerine zarar veren beden ve ruh sağlıklarını bozan kasıtlı davranışlardır.



FİZİKSEL İSTİSMAR

Bir yetişkinin cezalandırma, öfke boşaltma, itaat sağlama gibi amaçlarla ve kaza dışı sebeplerle çocuğun vücuduna elle veya alet kullanarak zarar vermesidir.



DUYGUSAL İSTİSMAR

Çocuğun beden ve kişiliğini olumlu yönde algılaması ile gelişimini engelleyen, ilgi ve sevgiden mahrum kalmasına sebep olan davranışlardır.

CİNSEL İSTİSMAR

Çocuğu cinsel amaçla suistimal eden ve cinsel organlara temas edilmesi, teşhircilik, pornografik içerik izletme gibi davranışlar cinsel istismardır.

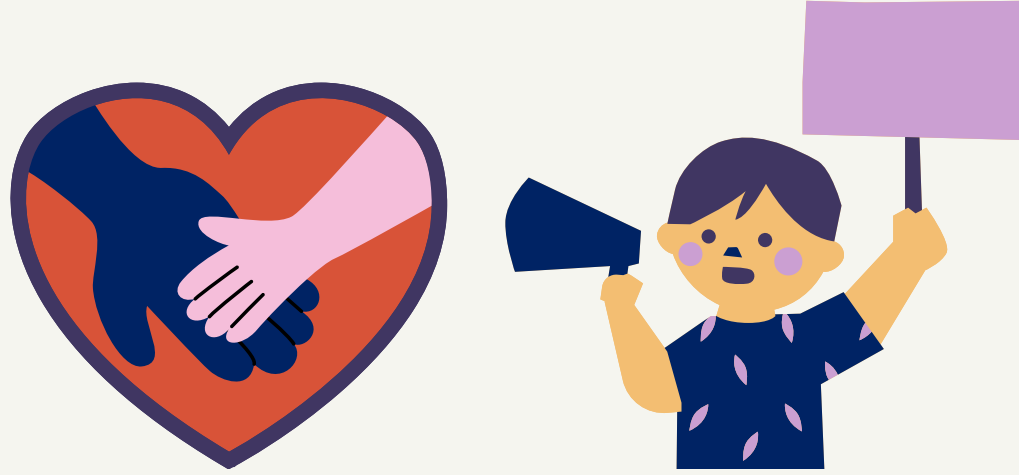

İSTİSMARIN ETKİLERİ

- Benlik Saygısında Azalma
- Saldırgan Davranışlar
- Tikler
- Yeme Bozukluğu
- Uyku Bozukluğu
- Konuşma Bozukluğu
- Çaresizlik ve Umutsuzluk
- Düşük Okul Başarısı
- Öğrenme Problemleri
- Sorunları Şiddetle Çözme

!!! Bu Davranışlar Yalnızca İstismar Kaynaklı Olmayabilir!!!

NELER YAPILABİLİR?

- Çocuklara HAYIR demeyi öğretin.
- Öğrencilerin bedenlerinin kendilerine ait olduğunu ve korumaları gerektiğini öğretin.
- Öğrenciler yaşadıkları ihmal-istismar durumuyla ilgili bilgi verirse abartılı tepkiler vermeyip rahat konuşabilecek bir alan bulun.
- Çocuğun anlattıklarını ifade ettiği biçimde raporlaştırın.
- Okul psikolojik danışmanından destek alın.
- Öğrencinin yaşadığı istismar durumunu kolluk kuvvetlerine bildirin.



NERELERE BAŞVURULABİLİR?

- Aile ve Sosyal Politikalar İl Müdürlüğü
- ALO 183
- Emniyet Birimleri
- Rehberlik ve Araştırma Merkezleri
- Baroların Çocuk Hakları Komisyonu
- Cumhuriyet Savcılığı ve Çocuk Mahkemeleri
- Çocuk İzlem Merkezleri

